# 釜・大街道地区の復興状況

復興公営住宅と釜・大街道線について

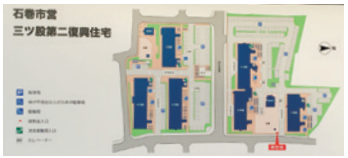


## 三ツ股第二復興住宅が間もなく完成！

三ツ股二丁目に三ツ股第二復興住宅が間もなく完成し、入居説明会などを経て十二月十八日に入居開始予定です。

概要は、北側エリアには五階建て一棟、六階建て二棟、計一〇三戸の中高層住宅。南側エリアには四階建て一棟、五階建て二棟、計九十六戸の中層住宅が建設予定です。南エリアと北エリアそれぞれに平屋の集会所が建設される事になります。

合計で六棟一九九戸、地区最大級の復興公営住宅の誕生となり、甚大な津波被害により更地となった下釜の土地に再び人々が戻り生活を営みます。生徒数の減ってしまった釜小学校も近く、南側には保育所が建設される予定で、子育てをする方には恵まれた環境だと言えます。

昨今、土地価格も上昇傾向の釜・大街道地区で、入居予定を控えた状況ですが十一月十日現在、2LDKや3LDKなどの比較的広い間取りの空き室が残っており、石巻市役所では随時募集を行っている状況です。

約五年半を経て同地区に戻られる方だけではなく、他地域から移転される方も多く、受け入れ側の町内会にとっても震災から五年目にして相互のより良い関係性を一から築くという大仕事がこれから始まります。

## 釜・大街道線が一部開通！

南エリアでは区画整理事業が進んでおり、地域全体の利便性と住環境の向上を目指して新たに生活道路を再設計しています。

南北のエリアを隔てるように門脇元明神と大街道東とを東西に結ぶ釜大街道線三、五八〇mのうち三一〇mの区間が部分的に整備され、十月一八日には開通式も行われました。

開通距離が三一〇mということで、現在は近隣の地域住民の生活道路として利用者が限定されていますが、今後は同区画内に約二〇〇戸の住宅建設を見込んでおり、高盛土道路が完成し、釜大街道線の全路線が開通する予定の平成三〇年には、大街道地区の重要な動脈として利用者は増大する見込みです。

## 災害に強い街づくり

今回新設される復興公営住宅六棟は全て津波避難ビルとしての機能を持ち、高い建物が少なく犠牲者が多く出てしまった同地区にとって、住民の命を守る要となります。これまでご紹介した区画整理事業により、新しい道路が完成すると三九八号線の渋滞緩和を促し、災害時の避難道路としても活躍する道路が確保され、災害に強く、人の命を守る街づくりへの大きな一歩となることでしょう。

（BIG UP原田）

# ゆくゆく輪

No.27

発行人
ゆくゆく輪編集部

発行年月日
2016年11月24日

ホームページ
http://yukuyukuwa.jp

協力団体
一般社団法人BIG UP石巻
上釜を愛する会
秋葉山 大宝院／エマオ石巻
おたがいさまの会

お問い合わせ先
ゆくゆく輪 編集部
〒986-0857
石巻市築山1丁目2-87
TEL：0225-23-2508
yukuyukuwa@gmail.com
http://yukuyukuwa.jp

# クリスマスイベント特集

Merry Christmas

## 12月18（日曜日） TBC クリスマス会

「アメージンググレース・賛美と喜びのクリスマス」と題して教会のクリスマス会を開催します。教会ならではの賛美歌やクリスマスのお話を聞きながら本格的なクリスマスを楽しみましょう!ゴスペル、フラダンス、読み聞かせなど楽しい企画がいっぱい!おいしい食事も用意していますのでお気軽にご参加下さい!

- 時間　10：30～
- 参加費　無料
- 場所　釜会館（築山3-6-28）
- 主催　アメージンググレースネットワーク・トリニティバプテスト教会
- 内容　ゴスペル、フラダンス、読み聞かせなど

お問い合せ先　090-1397-6792（TBC石巻）

## 12月22（木曜日） にじいろひろば クリスマス会

マラカス作りワークショップをして、皆でクリスマスソングを歌います♪サンタさんからのプレゼントも用意していますよ!

- 時間　午前の部/10:00～12:00・午後の部/13:00～15:00
- 場所　石巻市大街道西2-2-25「千の杜学びの」ショップC棟
- 対象年齢　0～2歳児の子育て親子
- 予約制　定員10組
- 参加費　200円
- 内容　マラカス作りワークショップ、クリスマスソングなど

お問い合せ先　070-1142-7407（にじいろひろば担当 / 平日10:00～15:00）

## 12月23（金曜日） よいこのクリスマス会

BIG UP石巻が主催する毎年恒例のクリスマスイベント「よいこのクリスマス会」も今年で5年目を迎えました。小・中学生を対象にしておなじみのワークショップから新しく企画も検討中!お友達を誘って遊びにきてね☆

- 時間　13：00～15：30　対象　小・中学生（参加費無料）
- 場所　釜会館（築山3-6-28）
- 主催　（社）BIG UP石巻　協力　マルハン石巻店
- 協賛　カルビー株式会社
- 内容　手作りキャンドル、クラフトワーク、スーパーボールすくい、ネイルチップなど

お問い合せ先　090-6554-1124（ハラダ）

## 今月のピック アップ情報

12/9(金) 13:00～15:00

# 街の保険相談室

みなさん、2017年1月に地震保険が改定となるのはご存知ですか?「保険には入っているけど、内容はよくわかっていない」という方も多いのではないでしょうか。家財保険や火災保険、地震保険などの損害保険はもちろん生命保険など、ご自身の加入している保険について、ぜひこの機会に確認してみましょう。
お時間により個別でのご相談も致します。

- 日　時：12月9日（金）　13:00～15:00
- 場　所：コスモスの家（大街道東2-15-49）
- 参加費：無料
- 主　催：損保ジャパン日本興亜㈱　久保 沙姫
- お問い合わせ：080-5556-5809（久保）

# 復興まちづくり特集 上釜なう！

空気の乾燥する季節となりましたね。今月の上釜なう！では防災訓練についてのレポートをお送りします。いつ起こるか分からない地震に加えて、火の元にも気をつけながら、慌ただしい年の瀬を乗り切りましょう♪

## 総合防災訓練レポート

十月二十三日(日)に石巻市総合防災訓練が実施されました。上釜地区でもこれに合わせ、上釜自主防災会としての避難訓練・総合防災訓練が行われました。当日は三陸沖を震源とする巨大地震が発生し、太平洋側に大津波警報が発令されたという想定で、午前九時過ぎに避難を呼びかけるサイレンが鳴り響きました。間もなく、多くの住民が、徒歩で避難を始める様子が確認できました。なかには、お年寄りの方の手を引いて一緒に歩いておられる方も。心温まる、とても素晴らしい行動ですね。

また、今回の訓練の重点項目である「非常用持ち出し袋」を携行されている方も目立ちました。

その後、各避難集合場所から自主防災会役員の誘導で総合防災訓練会場に徒歩で移動。会場では開会式の後に各ブースにて体験訓練が行われました。ブースは以下の五つ。①炊き出し訓練、②応急手当訓練、③119番通報に関する講話、④初期消火訓練、⑤車椅子の試乗体験。参加者はすべてのブースを回ったら、アンケートを記入、防災グッズ(非常用呼子笛)をもらう、という流れでした。その他に、日本カーシェアリング協会様による電気自動車からの電源を使用したコーヒーサービスもありました！

応急手当訓練、119番通報、初期消火訓練のブースでは、参加者は消防の方の説明に熱心に耳を傾けるだけでなく、質問もたくさん飛び出していました。車椅子にも多くの方が積極的に試乗されており、私も体験させていただきました。足を置くところを下ろし、ブレーキを解除して、いざ進もうとするのですが、なかなか思ったようには進めません。想像以上に難しかったです。介助する側としても、自分が乗ったときの感覚が少しでも分かっているのと分かっていないのとでは、全く違うだろうなぁと実感しました。

訓練に参加された方は約一七〇名。今回の訓練を通し、参加者の皆さんは、災害に自分で備える「自助」について、学びを深め確認することができたのではないでしょうか。さらに、次のステップである「共助」についても、地域の人達どうし顔を合わせて一緒になって取り組むことで、その大切さを再認識する良い機会となったことと思います。

（上釜を愛する会　西村）

---

**毎月第2・第4水曜日 15:00～21:00**

## あなたの想いを聞かせてください

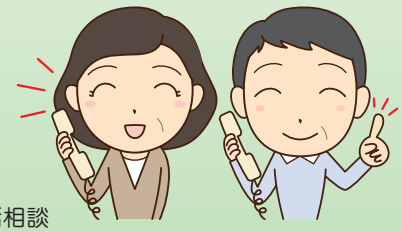

私たち「心の相談室」は震災より宗教・宗派の違いを超えて心のケアを行っております。
不安で心が重くなることや、誰にも相談できない事に思い悩む事もあるかと思います。話すことによって心が落ち着き楽になるかもしれません。
お坊さんや神父さんなどにお話してみませんか？

- 受付方法：電話相談
- 日　　時：毎月第2第・4水曜日 15:00～21:00
- 相談料金：通話料・相談料無料
- 電話番号：0120-783-643（ナヤミ・ムヨウサ）

◎秘密厳守。布教や勧誘は一切致しません。
◎ご相談の時間は、当面、原則一時間以内と致します。

# 12月のイベント情報

**主な開催場所**
- たんぽぽの家：石巻市築山1-9-15
- コスモスの家：石巻市大街道東2-10-16
- 千の杜学びの：石巻市大街道西2-2-25
- 上釜会館：石巻市門脇字浦屋敷4-3
- 上大二会館：石巻市築山1-1-78
- 釜会館：石巻市築山3-6-28
- まじゃらいん：石巻市中屋敷1-7-41
- 大街道会館：石巻市大街道北3-4-112

| SUN | MON | TUE | WED | THU | FRI | SAT |
|---|---|---|---|---|---|---|
| もの 毎週水曜日<br>※12/28を除く<br>**ものづくり**<br>●まじゃらいん<br>●10:00~15:00<br>●参加費無料<br>みんなで楽しくおしゃべりしながら縫い物、編み物などで手芸品をつくります。 | フ 第1・3水曜日<br>**おたがいさまの会 フラダンス**<br>●大街道トヨペット 二階会議室<br>●10:30~<br>※曜日・時間が変更になりましたのでご注意下さい | 歌 第3水曜日<br>**歌声サロン**<br>●釜会館1F<br>●10:00~<br>●無料 | | 1 | 2 | 3<br>**上釜放課後 子ども教室**<br>●のくのくハウス<br>●14:00~<br>●参加費:無料<br>鏡餅作りをしよう!皆でお餅つきをします。<br>**"下手でいい下手がいい"初めての絵手紙を描いてみませんか?**<br>●本草園会館<br>●10:00-12:00<br>●参加費:500円<br>詳細は「石巻に恋しちゃった」HPまで<br>http://ishikoi.com |
| 4 | 5<br>**沐浴体験・出産準備講座**<br>●にじいろひろば<br>●10:00~12:00<br>●対象:妊婦さん<br>●参加費:無料<br>●持ち物:母子手帳、バスタオル | 6 | 7 もフ<br>**石巻まちの保健室**<br>●ヨークベニマル 大街道店<br>●11:00~15:00<br>健康チェック・相談<br>**韓国料理を楽しもう!**<br>●釜会館<br>●11:00~ | 8<br>**上釜MGダンベル**<br>●上釜会館<br>●10:00~11:30<br>●参加費100円 | 9<br>**街の保険相談室**<br>詳細は中面今月のピックアップ情報に記載 | 10 |
| 11 | 12 | 13<br>**いろいろカフェ**<br>●カリタス石巻ベース<br>●10:00~11:45<br>●参加費100円<br>ミニ講話・お茶とお菓子有り<br>TEL:0225-96-2010<br>（山下包括） | 14 も<br>**青葉会館ダンベル体操**<br>●青葉会館<br>●10:00~11:30<br>初心者大歓迎!<br>TEL 0225-93-6693<br>（阿部）<br>**絵手紙教室**<br>●コスモスの家<br>●13:00~15:00<br>●参加費500円<br>「カレンダーと年賀状作り」をします。<br>**吊るし飾り作り**<br>●コスモスの家<br>●13:00~ | 15<br>**上釜MGダンベル**<br>●上釜会館<br>●10:00~11:30<br>●参加費100円<br>**玄米ダンベル体操**<br>●上大二会館<br>●10:00~11:30<br>●参加費100円<br>タオル・飲み物・上履き持参 | 16 | 17 |
| 18<br>**TBC クリスマス会**<br>詳細は中面クリスマスイベント特集に記載 | 19 | 20 | 21 もフ歌 | 22<br>**にじいろひろば クリスマス会**<br>詳細は中面クリスマスイベント特集に記載 | 23<br>**よいこの クリスマス会**<br>詳細は中面クリスマスイベント特集に記載 | 24<br>**のくのく クリスマス会**<br>●のくのくハウス<br>●参加費未定<br>みんなでクリスマス会をしよう!詳細は現在計画中。お楽しみに! |
| 25 | 26<br>**2歳児子育て講座**<br>●にじいろひろば<br>●10:00~11:30<br>●対象:2歳児親子<br>●参加費:無料<br>**お正月様の頒布**<br>●上釜会館<br>●10:00~15:00<br>●主催:上釜町内会 女性部 | 27 | 28 | 29 | 30 | 31<br>**新春祈祷**<br>●大宝院 石巻市築山1-2-87<br>●大晦日24:00~<br>正月三が日 10:00～護摩祈祷を行います。 |

ゆくゆく輪では地域のイベントや行事などの告知情報を随時募集しております。地域の皆さんに伝えたいこと、知ってほしいことを前月の10日までにお伝え下されば、内容を精査したうえで掲載をすることが可能になります。

編集部一同